WPaBT

Panel de pared receptor Bluetooth®



MANUAL DE USUARIO

ÍNDICE

1. ADVERTENCIA IMPORTANTE 3
2. INSTRUCCIONES IMPORTANTES DE SEGURIDAD 4
3. NOTA IMPORTANTE 5
4. INTRODUCCIÓN 5
5. CONEXIONADO 6
   - *5.1. Conexión a red eléctrica y encendido* *6*
   - *5.2. Conexiones de audio de salida* *6*
   - *5.3. Puertos GPO de control remoto* *7*
   - *5.4. Conexión con eMCONTROL1* *7*
6. INSTALACIÓN 9
   - *6.1. Instalación de una única unidad, sobre superficie o empotrada:* *9*
   - *6.2. Instalación de una unidad WPaBT junto a un panel de control eMCONTROL1, sobre superficie o empotrados:* *9*
7. CONEXIÓN A PC 10
8. CONFIGURACIÓN 12
9. FUNCIONAMIENTO 14
10. DIAGRAMA DE FUNCIONES 15
11. CARACTERÍSTICAS TÉCNICAS 16
12. ESQUEMA DE MONTAJE 17
13. CONTENIDO DEL EMBALAJE 18

1. ADVERTENCIA IMPORTANTE



WARNING: SHOCK HAZARD - DO NOT OPEN

AVIS: RISQUE DE CHOC ÉLECTRIQUE - NE PAS OUVRIR





ADVERTENCIA (Si se aplica): 

ADVERTENCIA:

ADVERTENCIA:

2. INSTRUCCIONES IMPORTANTES DE SEGURIDAD

1.
2.
3.
4.
5.
6.
7.

8.

9.

10.

11.
12.

13.

14.

15.

16.
17.



ADVERTENCIA:

NEEC AUDIO BARCELONA, S.L

3. NOTA IMPORTANTE

panel de pared receptor Bluetooth® WPaBT

MUY IMPORTANTE

Todos los productos ECLER disponen de garantía,

4. INTRODUCCIÓN

-
-
-
-
-
-
-
-
-
-

5. CONEXIONADO

5.1. Conexión a red eléctrica y encendido

Consejo:

5.2. Conexiones de audio de salida

-
-
- ⊥

⊥

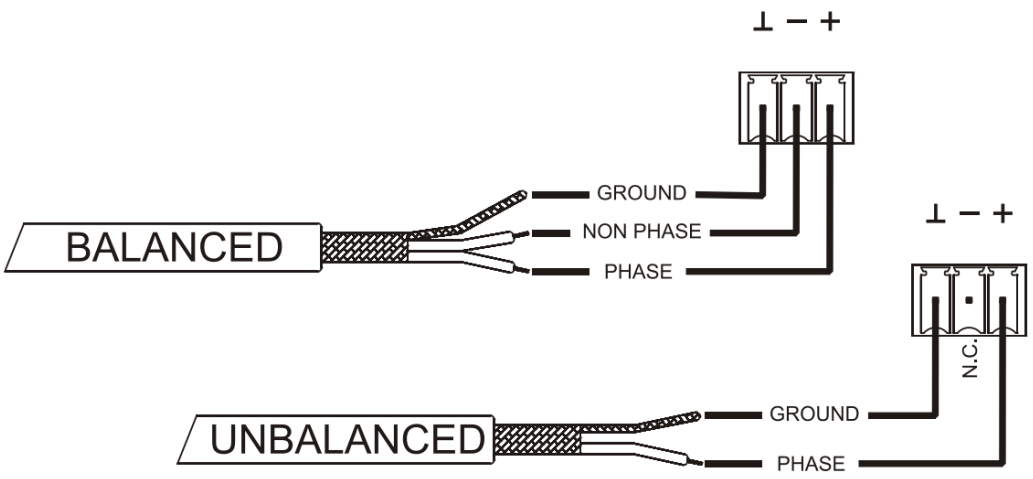

Figura 1: conexión de salida de audio balanceada

5.3. Puertos GPO de control remoto

5.4. Conexión con eMCONTROL1

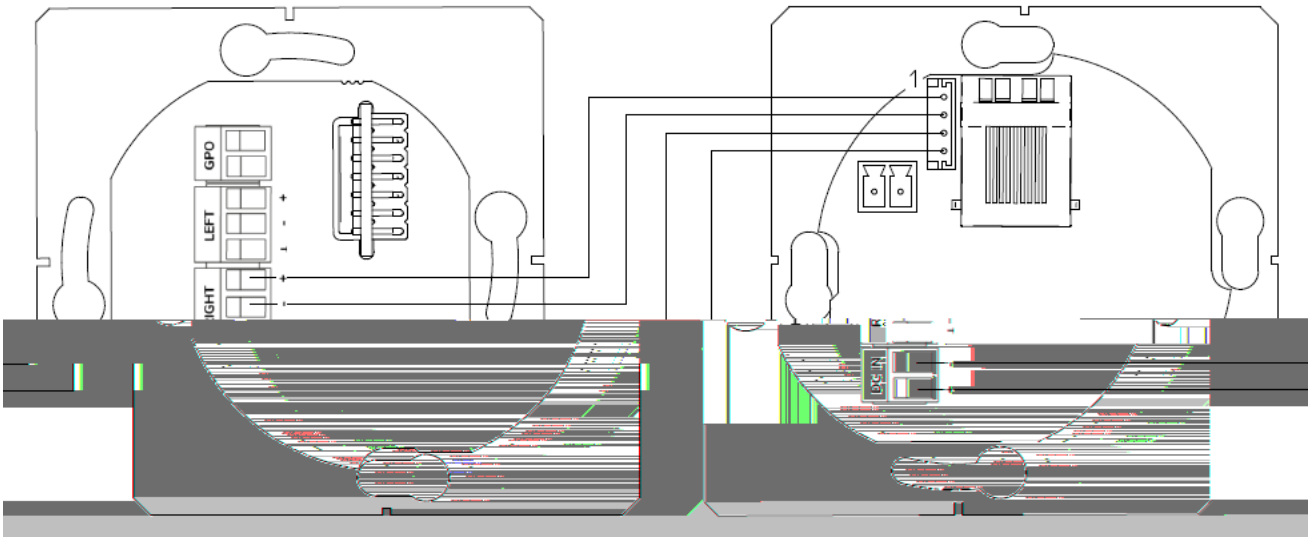

Figura 2: diagrama de conexionado WPaBT + eMCONTROL1

Nota:

Nota:

	Cable tipo AWG24	Cable tipo AWG23	Cable tipo AWG22
WPaBT			
WPaBT + eMCONTROL1			

*



Figura 3: eMCONTROL1 + WP24-PSU

* *Nota:*

6. INSTALACIÓN

6.1. Instalación de una única unidad, sobre superficie o empotrada:

1.
2.
3.
4.

6.2. Instalación de una unidad WPaBT junto a un panel de control eMCONTROL1, sobre superficie o empotrados:

Nota:

1.
2.
3.
4.
5.
6.

7. CONEXIÓN A PC

1.

Nota:

2.

3.

***



Nota:

4.

Nota:

5.

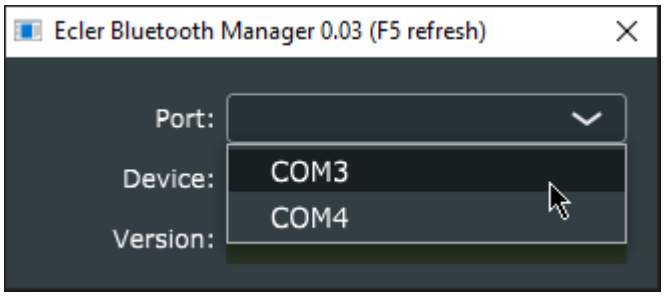

Nota:

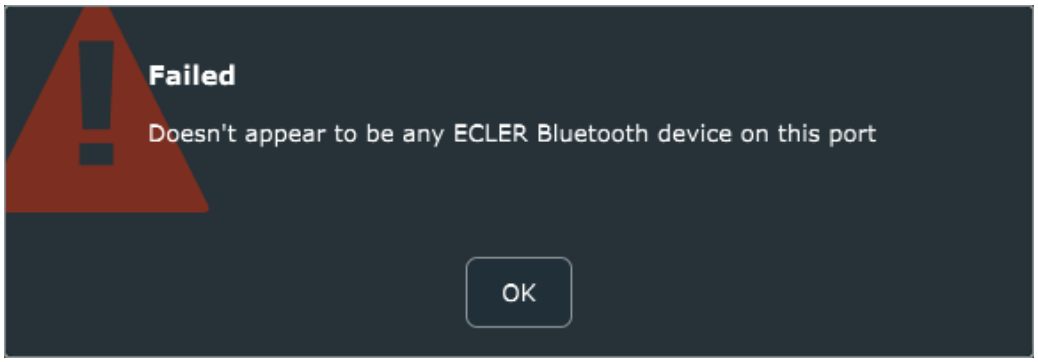
Failed
Doesn't appear to be any ECLER Bluetooth device on this port
OK

6.

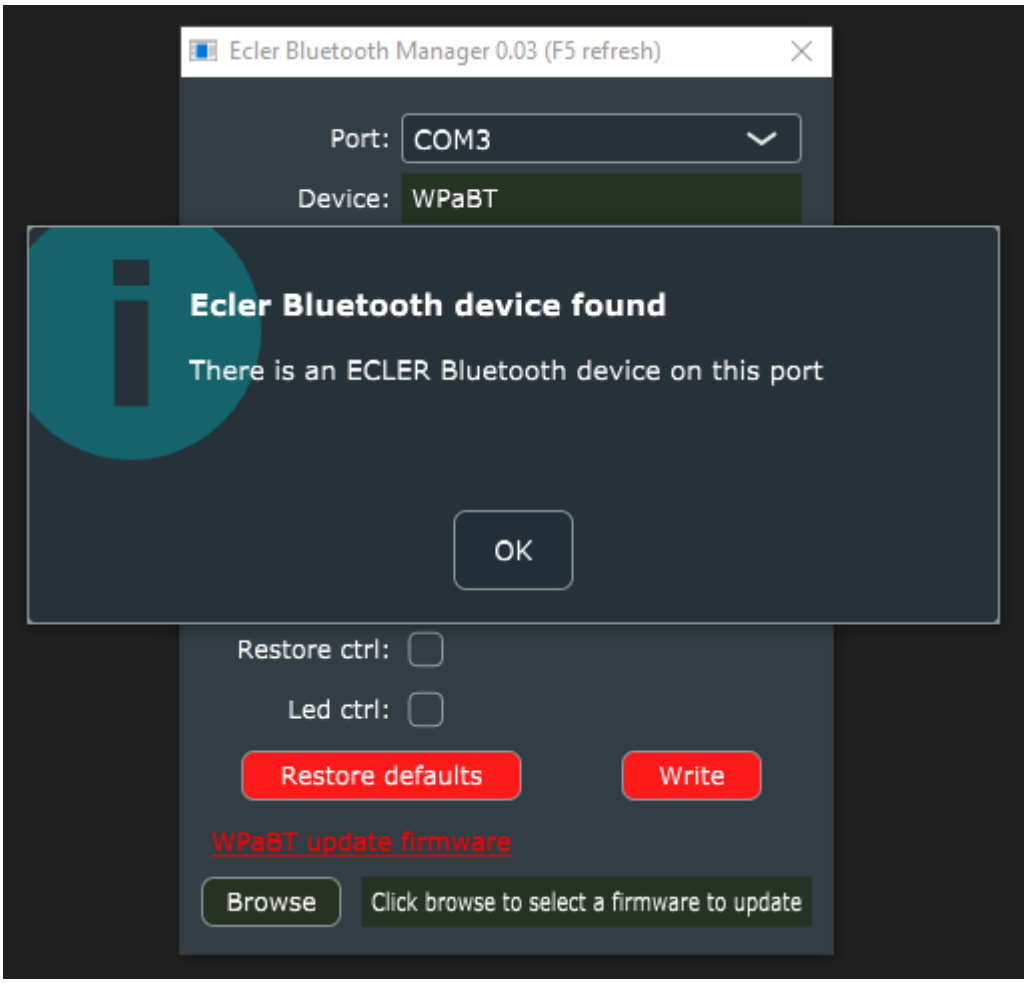
Ecler Bluetooth Manager 0.03 (F5 refresh)
Port: COM3
Device: WPaBT
Ecler Bluetooth device found
There is an ECLER Bluetooth device on this port
OK
Restore ctrl:
Led ctrl:
Restore defaults
Write
WPaBT update firmware
Browse
Click browse to select a firmware to update

8. CONFIGURACIÓN

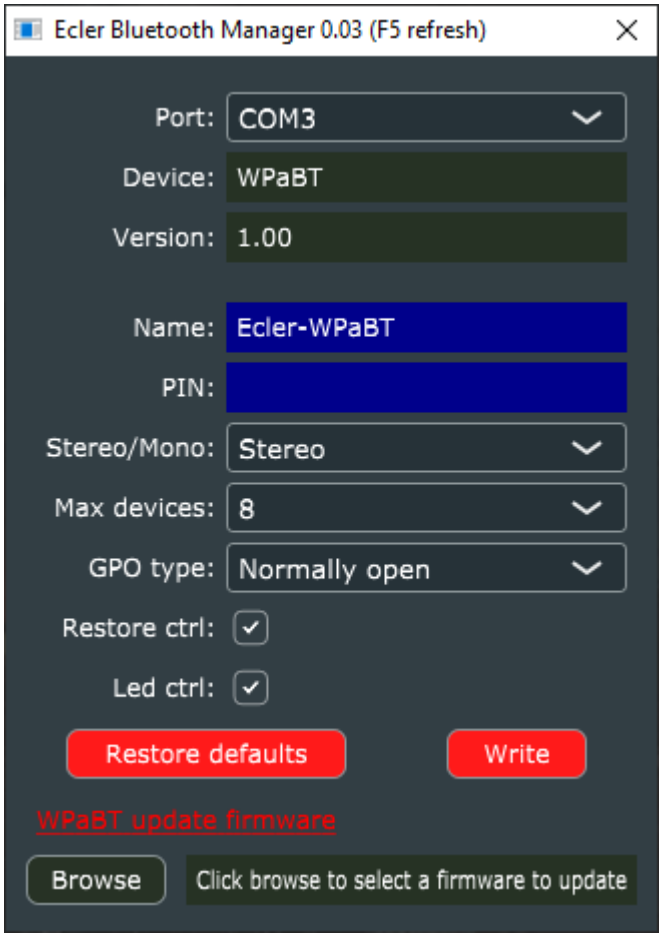

- **DEVICE:**
- **VERSION**
- **NAME**

- **PIN**

Nota:

- **STEREO/MONO:**

- **MAX DEVICES**

- **GPO TYPE:**

- **RESTORE CTRL**

- **LED CTRL**

- **BOTÓN RESTORE DEFAULTS:**

- **BOTÓN WRITE**
- **BOTÓN BROWSE**

9. FUNCIONAMIENTO

1. **Esperando conexión**

2. **Emparejamiento**

3. **Conectado**

4. **Desactivar/Activar el LED**

5. **Reestablecer a ajustes de fábrica**

10. DIAGRAMA DE FUNCIONES

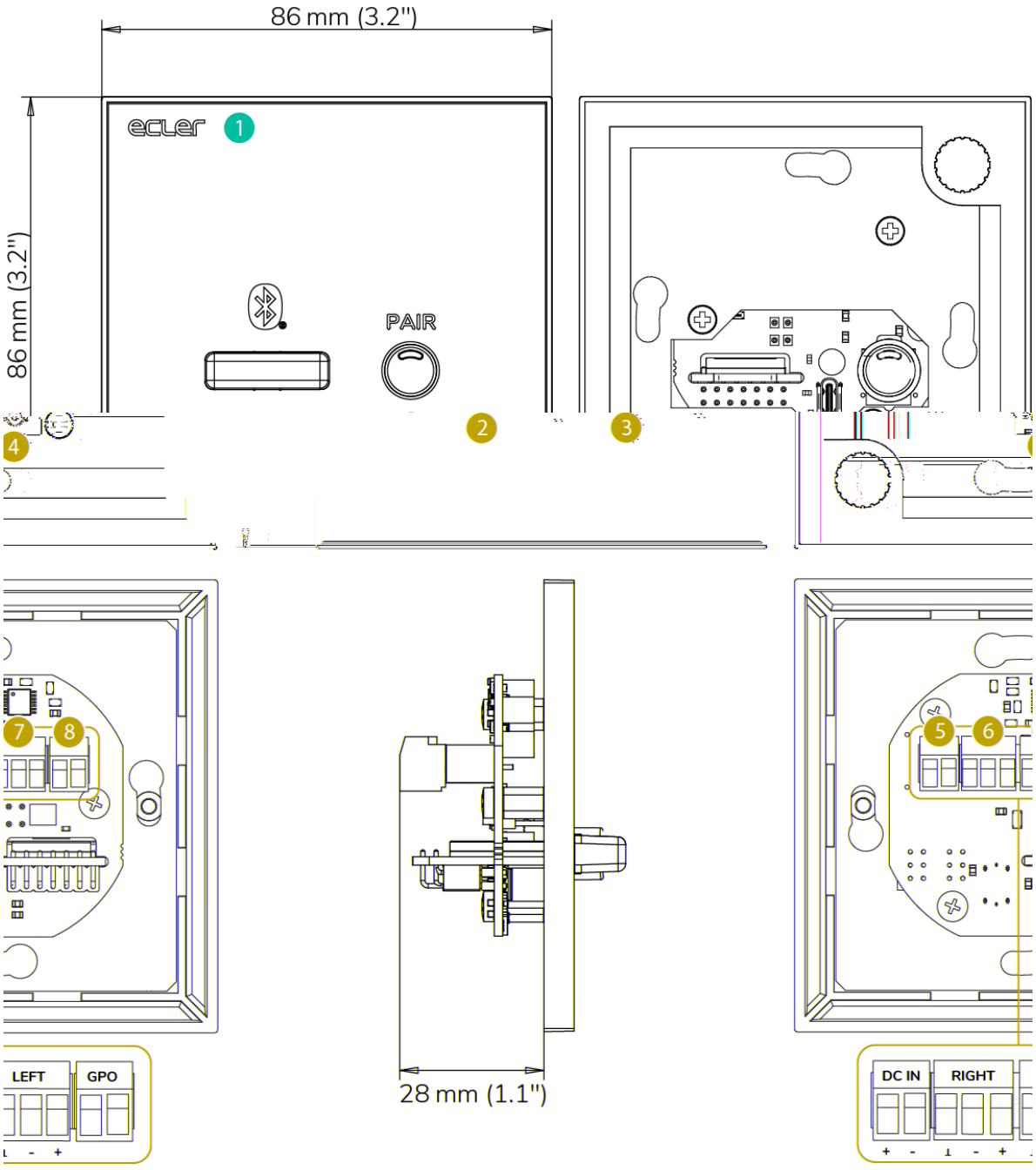

1.
2.
3.
4.
5.
6.
7.
8.

11. CARACTERÍSTICAS TÉCNICAS

WPaBT

12. ESQUEMA DE MONTAJE

ATENCIÓN

Los **imanes** del marco **C** ejercen una fuerza considerable.

Realizar el ensamblado de las piezas **A** y **B** con precaución para evitar daños en el revestimiento del marco **C**.

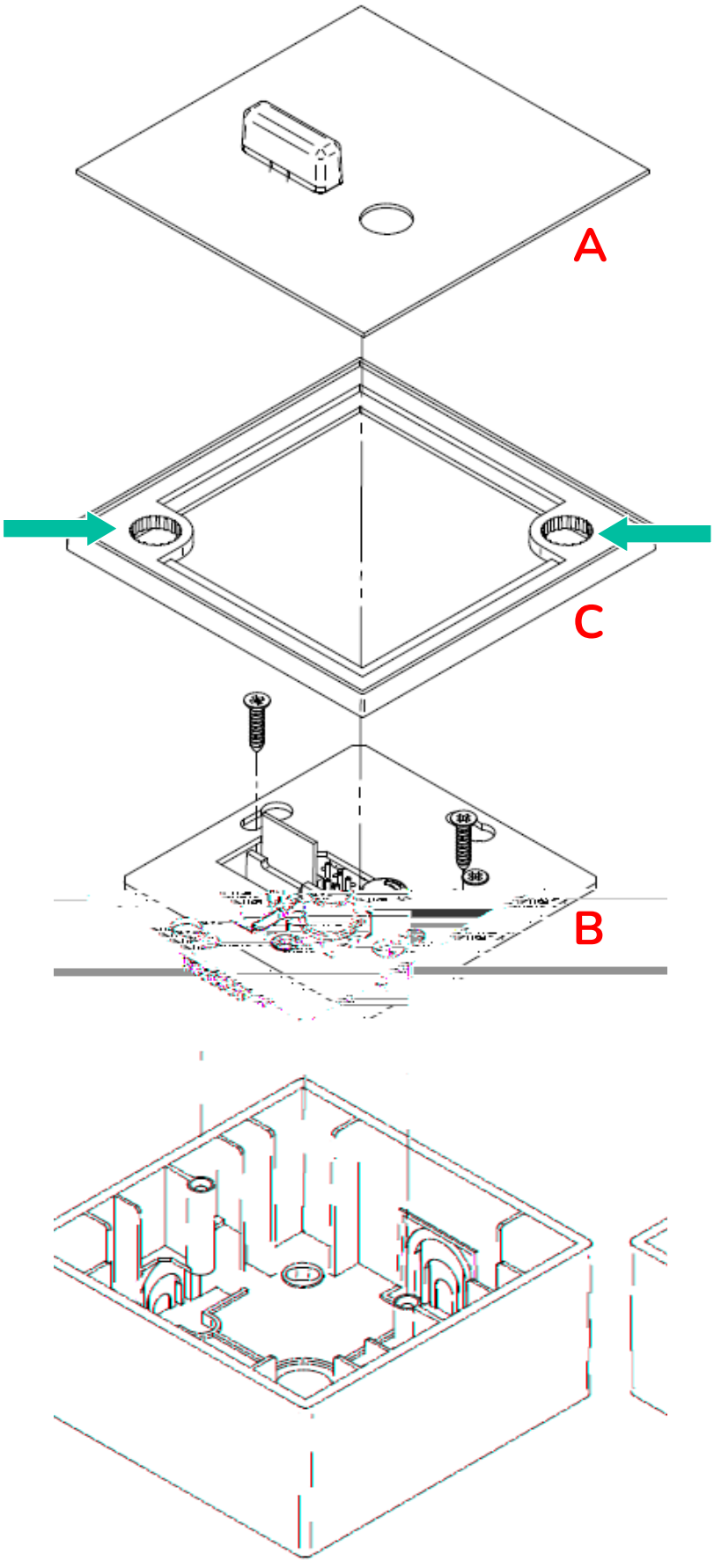

13. CONTENIDO DEL EMBALAJE

-
-
-
-
-
-
-

-

NEEC AUDIO BARCELONA S.L.